

Wanderbus Val Niemet

Innerferrera – Alp Niemet und zurück

1.7.2023 – 27.8.2023 sowie 7.10.2023 – 22.10.2023
Samstag und Sonntag sowie 1. August

Innerferrera, Dorf	Abfahrt	9.20
Innerferrera, Werkhof (Parkplatz)	Abfahrt	9.21
Punt da la Muttala	Ankunft	9.39
Alp Niemet	Ankunft	9.49
Alp Niemet	Abfahrt	9.50
Punt da la Muttala	Abfahrt	9.56
Innerferrera, Werkhof (Parkplatz)	Ankunft	10.11
Innerferrera, Dorf	Ankunft	10.12

Reservation erforderlich bis Vorabend 20 Uhr.

Telefon: +41 81 630 75 75

SMS, Whatsapp: +41 79 745 75 75

CHF 10.– pro Fahrt für Erwachsene

CHF 5.– pro Fahrt für Kinder 6 – 16 Jahre

bis 6 Jahre gratis

Für den Transport von Fahrrädern (CHF 5.–) und Hunden (CHF 2.50) wird ein Zuschlag pro Fahrt erhoben.

Gruppen ab 6 Personen, Extrafahrt und Fahrräder auf Anfrage.

Informationen Gaudenz AG

Gaudenz AG Andeer
gaudenz-ag.ch

Reservation:

Telefon: +41 81 630 75 75

SMS, Whatsapp: +41 79 745 75 75

Wanderbus Valle di Lei

Avers, Abzw. Valle di Lei – Stausee Valle di Lei und zurück

1.7.2023 – 27.8.2023 sowie 7.10.2023 – 22.10.2023
Samstag und Sonntag sowie 1. August

Avers, Abzw. Valle di Lei	Abfahrt	10.20
Tunneleingang Valle di Lei	Ankunft	10.32
Stausee, Valle di Lei (Staumauer)	Ankunft	10.35
Stausee, Valle di Lei (Staumauer)	Abfahrt	10.40
Avers, Abzw. Valle di Lei	Ankunft	10.55

Reservation erforderlich bis Vorabend 20 Uhr.

Telefon: +41 81 630 75 75

SMS, Whatsapp: +41 79 745 75 75

CHF 10.– pro Fahrt für Erwachsene

CHF 5.– pro Fahrt für Kinder 6 – 16 Jahre
bis 6 Jahre gratis

Für den Transport von Fahrrädern (CHF 5.–) und Hunden (CHF 2.50) wird ein Zuschlag pro Fahrt erhoben.





Gruppen ab 6 Personen, Extrafahrt und Fahrräder auf Anfrage.

Inforama – Kraftwerke Hinterrhein AG (KHR)
khr.ch/inforama



Staumauer Valle di Lei

Legende

-  Wanderbus
-  Fahrstrecken
-  Restaurant oder Café
-  Postauto



Masstab 1:125'000

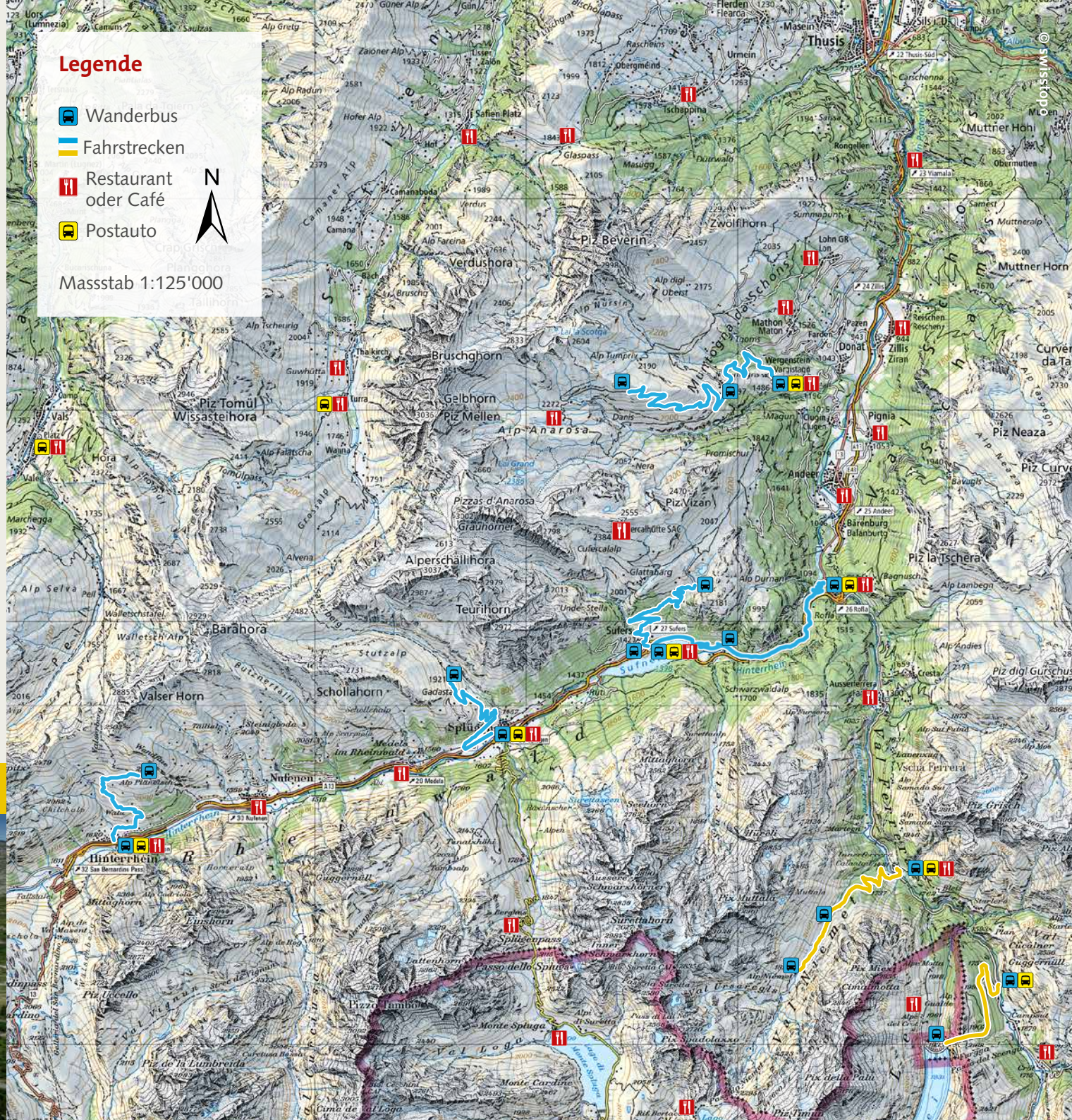

Wanderbus-Angebot Naturpark Beverin

Alp Curtginatsch / Alp Nurdagn

Lai da Vons

Festungsmuseum Crestawald

Valslerberg

Safierberg

Val Niemet

Valle di Lei



 Viamala



 Naturpark
Beverin

Bus alpin Beverin

Wergenstein – Dumagns
– Tguma und zurück



1.7.2023 – 22.10.2023 Samstag und Sonntag
6.7.2023 – 24.8.2023 und 28.9.2023 – 19.10.2023
zusätzlich an Donnerstagen* sowie 1. August

Wergenstein, Dorf	Abfahrt	8.27	12.27	R	16.32	R
Wergenstein, Lavanos	Abfahrt	8.28	12.28	R	16.33	R
Wergenstein, Dumagns	Abfahrt	8.33	12.33	R	16.38	R
Wergenstein, Tguma	Ankunft	8.56	12.56	R	16.56	R

Wergenstein, Tguma	Abfahrt	8.56	12.56	R	16.56	R
Wergenstein, Dumagns	Abfahrt	9.14	13.14	R	17.14	R
Wergenstein, Lavanos	Abfahrt	9.28	13.28	R	17.28	R
Wergenstein, Dorf	Ankunft	9.29	13.29	R	17.29	R

R: Reservation erforderlich für Mittagskurs bis Vorabend 20 Uhr, Abendkurs bis 12 Uhr.

Telefon, SMS, Whatsapp: +41 79 242 13 90

*Donnerstags gibt es keine Fahrt zur Mittagszeit. Zudem gilt die Reservationspflicht auch für die Morgenfahrt.

CHF 12.– pro Fahrt für Erwachsene
CHF 6.– pro Fahrt für Kinder 6 – 16 Jahre
bis 6 Jahre gratis

Für den Transport von Fahrrädern (CHF 6.–) und Hunden (CHF 3.–) wird ein Zuschlag pro Fahrt erhoben.

Gruppen ab 6 Personen, Extrafahrt und Fahrräder auf Anfrage.

Informationen Herbert Michael Transporte

Herbert Michael Transporte
herbie-transporte.ch

Reservation:
Telefon, SMS, Whatsapp: +41 79 242 13 90

Wanderbus Lai da Vons

Sufers – Lai da Vons und zurück

1.7.2023 – 22.10.2023, Samstag und Sonntag
5.7.2023 – 25.8.2023 sowie 27.9.2022 – 20.10.2022
zusätzlich am Mittwoch und Freitag sowie 1. August

Sufers, Postauto Haltestelle	Abfahrt	10.20	15.20
Sufers, Dorfladen	Abfahrt	10.21	15.21
Seeberge, Lai da Vons	Ankunft	10.35	15.35

Seeberge, Lai da Vons	Abfahrt	10.36	15.36
Sufers, Dorfladen	Abfahrt	10.47	15.47
Sufers, Postauto Haltestelle	Ankunft	10.48	15.48

Reservation erforderlich; Morgenkurs bis Vorabend 20 Uhr, Abendkurs bis 12 Uhr.

Telefon, SMS, Whatsapp: +41 79 242 13 90

CHF 10.– pro Fahrt für Erwachsene
CHF 5.– pro Fahrt für Kinder 6 – 16 Jahre
bis 6 Jahre gratis

Für den Transport von Fahrrädern (CHF 5.–) und Hunden (CHF 2.50) wird ein Zuschlag pro Fahrt erhoben.

Gruppen ab 6 Personen, Extrafahrt und Fahrräder auf Anfrage.

Festungsbuss Crestawald

Rofflaschlucht – Festungsmuseum Crestawald
– Sufers und zurück

8.7.2023 – 13.8.2023, Mittwoch, Freitag, Samstag und Sonntag sowie 1. August

Andeer, Rofflaschlucht	Abfahrt	10.05	15.05
Festungsmuseum Crestawald	Ankunft	10.12	15.12
Festungsmuseum Crestawald	Abfahrt	10.14	15.14
Sufers, Postauto Haltestelle	Ankunft	10.19	15.19

Sufers, Postauto Haltestelle	Abfahrt	11.00	15.50
Festungsmuseum Crestawald	Ankunft	11.04	15.54
Festungsmuseum Crestawald	Abfahrt	11.06	15.56
Andeer, Rofflaschlucht	Ankunft	11.15	16.05

Reservation erforderlich; Morgenkurs bis Vorabend 20 Uhr, Abendkurs bis 12 Uhr.

Telefon, SMS, Whatsapp: +41 79 242 13 90

CHF 6.– pro Fahrt für Erwachsene
CHF 3.– pro Fahrt für Kinder 6 – 16 Jahre
bis 6 Jahre gratis

Für den Transport von Fahrrädern (CHF 3.–) und Hunden (CHF 1.50) wird ein Zuschlag pro Fahrt erhoben

Gruppen ab 6 Personen, Extrafahrt und Fahrräder auf Anfrage.

Festungsmuseum Crestawald
crestawald.ch



Wanderbus Valsberg

Hinterrhein – Alp Piänätsch und zurück



Walserweg Graubünden 35 Etappe 2, Hinterrhein – Vals

1.7.2023 – 28.8.2023 sowie 7.10.2023 – 23.10.2023
Samstag, Sonntag und Montag sowie 1. August

Hinterrhein, Dorf	Abfahrt	8.30
Alp Piänätsch	Ankunft	8.45
Alp Piänätsch	Abfahrt	8.50
Hinterrhein, Dorf	Ankunft	9.05

Reservation erforderlich bis Vorabend 20 Uhr.

Telefon, SMS, Whatsapp: +41 79 242 13 90

CHF 10.– pro Fahrt für Erwachsene
CHF 5.– pro Fahrt für Kinder 6 – 16 Jahre
bis 6 Jahre gratis

Für den Transport von Fahrrädern (CHF 5.–) und Hunden (CHF 2.50) wird ein Zuschlag pro Fahrt erhoben.

Gruppen ab 6 Personen, Extrafahrt und Fahrräder auf Anfrage.

Wanderbus Saferberg

Splügen – Alp Stutz und zurück



Alpenpässe-Weg 6: Etappe 6.6, Splügen – Safiental

1.7.2023 – 28.8.2023 sowie 7.10.2023 – 23.10.2023
Samstag, Sonntag und Montag sowie 1. August

Splügen, Dorf	Abfahrt	9.20
Alp Stutz	Ankunft	9.35
Alp Stutz	Abfahrt	9.40
Splügen, Dorf	Ankunft	9.55

Reservation erforderlich bis Vorabend 20 Uhr.

Telefon, SMS, Whatsapp: +41 79 242 13 90

CHF 10.– pro Fahrt für Erwachsene
CHF 5.– pro Fahrt für Kinder 6 – 16 Jahre
bis 6 Jahre gratis

Für den Transport von Fahrrädern (CHF 5.–) und Hunden (CHF 2.50) wird ein Zuschlag pro Fahrt erhoben.

Gruppen ab 6 Personen, Extrafahrt und Fahrräder auf Anfrage.



Tourenportal Viamala
maps.viamala.ch



Wanderbus-Angebot
naturpark-beverin.ch/wanderbus

Verhalten unterwegs

- Den signalisierten Wegen folgen
- Vorschriften in Naturschutz- und Jagdbanngebieten beachten (wildasyl.gr.ch)
- Weidende Nutztiere / Mutterkuhherden: Tiere ruhig und mit 20 – 50 m Distanz umgehen. Hund an der Leine führen
- Zäune und Weidegatter immer schliessen
- Wildtiere nur aus grosser Distanz beobachten
- Der Natur und Umwelt zuliebe: «Nimm nichts mit als deine Eindrücke – hinterlasse nichts als deine Fussspuren»

Trägerschaft und Sponsoren

Als Gast nutzen und bezahlen Sie ein exklusives Angebot ergänzend zum ÖV, welches Dank der Unterstützung von Kanton Graubünden (AEV), Gemeinden und Sponsoren sowie durch Viamala Tourismus und dem Naturpark Beverin finanziert wird.

Die Ankünfte und Abfahrten der Wanderbusse sind bestmöglich auf die Postauto-Anschlüsse abgestimmt.

Viamala Tourismus
+41 81 650 90 30
viamala.ch

Naturpark Beverin
+41 81 650 70 10
naturpark-beverin.ch



Cufercalhütte – Wan derbus Lai da Vons (Foto: D. Aepli)



Festungsmuseum Crestawald